

◆ MAIN EVENTS ◆

学生企画

文化学園大学

●仲里依紗トークショー
ドラマや映画、ファッション誌ではモデルとして活躍中の仲里依紗さん。お仕事からプライベートまで、仲さんの溢れる魅力に迫ります!



日程 4日
時間 12:00~13:00 (開場11:30)
場所 A201
入場料 無料 (文化学園大学在学生限定・事前予約制)

●お笑いライブ ※出演者は都合により変更になる場合がございます

日程 5日
時間 12:30~13:30
場所 プラザ野外ステージ (雨天時D70)



西村ヒロチョ バビロン 相席スター

●クラブ展示・公演 ※詳細はFLOOR MAPをご覧ください

場所 A館・プラザ野外ステージ (雨天時D70)

文化外国語専門学校

●日本語スピーチ大会

日程 3日
時間 10:00~12:30
場所 D70



▲日本語スピーチ大会

●国際文化フェスティバル

日程 4日
時間 12:00~13:00
場所 プラザ野外ステージ (雨天時D70)



▲国際文化フェスティバル

●留学生カラオケ大会

日程 5日
時間 10:00~12:30
場所 D70

●留学生による日本語劇

日時 3日...11:00~12:00 / 13:00~15:00
4日...10:00~12:00 / 13:00~15:00
場所 D38



▲日本語劇

文化服装学院

●トークショー
SHIBUKI ART~瞬間の美学~(技法と想いを語る)

SHIBUKIアーティスト大下倉和彦氏と(株)スタイルエージェント代表の奥谷隆幸氏を迎え文化継承を現代の持続可能な社会へ、未来につなぐトークセッションとSHIBUKIライブパフォーマンスイベント、チャリティーイベントの3部構成で開催します。

日時 5日...10:00~12:00
場所 A201
入場料 無料 (完全予約制)
10:00~トークセッション
10:20~SHIBUKIライブパフォーマンス SHIBUKIワークショップ(先着2名)
11:15~チャリティーイベント



大下倉和彦 奥谷隆幸

●SUGIZOトークショー
「これからのモノづくりとこれからの流通について」

2022年に新たなアパレルブランド「THE ONENESS」を立ち上げたSUGIZO。そんなSUGIZOと、デザイナー高柳成克、ヘアメイクアーティスト荒木尚子による物作り人づくり、流通づくり、三つの掛け合わせについてのスペシャルトーク。そして、最後には文化服装学院学生とのセッションも!

日時 5日... 13:30~15:00
場所 A201
入場料 無料 (完全予約制)



SUGIZO 荒木尚子 高柳成克

●学生会主催 BUNKA ドレスコードコンテスト文化祭2022 ドレスコード[イエロー&オレンジ]

SNS人気投票で選ばれたコーディネート最終審査会を行います

日時 3日...10:00~10:30 (公開審査) 15:30~(表彰式)
場所 プラザ野外ステージ (雨天時E61)

●クラブ公演

ダンス部・バスケットボール部によるパフォーマンス・発表
日時 3日...11:00~12:00 場所 プラザ野外ステージ (雨天時E61)

●Hip Hop ライブ

Sound's Deli "We keep delivering delight and delicious sounds"をスローガンに掲げる5MCヒップホップ・コレクティブ

日時 3日...13:30~14:30 場所 プラザ野外ステージ (雨天時D70)

●Dance event

Collaboration -CyberAgent Legit x BUNKA 2022-
「BUNKA DANCE CONTEST 2022」今、この瞬間を楽しもう! 踊りたい人集まれ!!

●CyberAgent Legitによるダンスパフォーマンス 昨年度衣装科2年生でD.LEAGUEの衣装を製作。その衣装で再び熱いダンスパフォーマンスを披露!

日時 4日...9:30~11:00 場所 プラザ野外ステージ (雨天時D70)



ゲスト審査員 (CyberAgent Legit) TAKUMI 地獄 Kotori KAI→

◆ MAIN EVENTS ◆

入学相談

文化学園大学

(事前予約制・当日受付可)

場所 A044
日時 5日...10:00~15:00
※当日受付については、すぐにご案内できない場合がありますので、ご了承ください

文化服装学院

(事前予約制(文化服装学院公式サイト)・当日受付可)

場所 B031
日時 3・4日...10:00~17:00 5日...10:00~16:00

文化ファッション大学院大学

(事前予約制・当日受付可)

場所 I-11-12
日時 3・4・5日...10:00~16:00

文化学園服飾博物館

●未来は過去にある「THE FUTURE IS IN THE PAST」 -NIGO's VINTAGE ARCHIVE-

場所 新宿文化クイントビル1・2階
日時 3・5日...10:00~18:00 4日...10:00~20:00 (入館は閉館の30分前まで)
入場料 一般 500円 大高生 300円 小中高 200円
※主催:文化服装学院



文化学園ファッションリソースセンター

施設公開 テキスタイル・映像・コスチューム各資料室

- テキスタイル資料室:学生作品展示販売「Studio Oeuf 2022」
●映像資料室:パネル展示「英国の愛したシェークスピア&マックイーン」
●コスチューム資料室:実物展示「華麗なるビーズ刺繍の世界」
●視聴覚講義室:バザー「リソースマーケット」布地・雑貨・アパレル作品の販売

場所 F館B1階 日時 3・4日...9:30~18:00 5日...9:30~16:00



卒業生イベント

文化学園大学

●紫友会展示

場所 A館エントランスホール
同窓会の活動を紹介するパネル展示を行います
※今年度はサロンの開催はありません
◀年1回発行の紫友会報



文化服装学院

●同窓会すみれサロン(休憩所)

日時 3日...10:00~17:30 4日...10:00~17:30 5日...10:00~15:00
場所 B052
※飲食不可



●同窓会すみれ市(提供布販売)

日時 3・4日...9:30~16:00
場所 B054
※混雑状況により入場制限を行う場合があります



フードコーナー・休憩所

●学園食堂 場所 プラザ棟
日時 3・4日...10:30~16:00(15:30ラストオーダー) 5日...10:30~15:30(15:00ラストオーダー)

●喫茶 場所 プラザ棟
日時 3・4日...9:30~18:00 5日...9:30~16:00

●学生ホール(自動販売機) 場所 C121
日時 3日...9:30~14:00 4日...9:30~18:00 5日...9:30~16:00

文化学園大学 TEL:03-3299-2310
文化服装学院 TEL:03-3299-2211
文化ファッション大学院大学 TEL:03-3299-2701
文化外国語専門学校 TEL:03-3299-2011

住所:東京都渋谷区代々木3-22-1 https://www.bunka.ac.jp



Bunka Festival 2022

文化学園大学

文化服装学院

文化ファッション大学院大学

文化外国語専門学校

文化祭会場案内

11月3日(木・祝) 9:30→17:00
11月4日(金) 9:30→17:00
11月5日(土) 9:30→16:00
文化服装学院は18:00まで(展示は17:30まで)

- 地震などの緊急事態発生の場合は、スタッフや放送の指示に従ってください。
●学園内では、腕章をつけたカメラマンが写真撮影を行っています。本学園の広報で使用する場合がありますので、あらかじめご了承ください。

◆ MAIN EVENTS ◆

展示

※詳細はFLOOR MAPをご覧ください

文化学園大学 場所 A・C・D・F 館

文化服装学院 場所 B・E・F・J 館

文化ファッション大学院大学 場所 D・E・I 館

文化外国語専門学校 場所 D 館



▲文化学園大学 ▲文化服装学院 ▲文化ファッション大学院大学 ▲文化外国語専門学校

ファッションショー

文化学園大学

●国際ファッション文化学科 ファッションショー「0→1 -shift one-」

場所 B201
日時 3日...12:00 / 14:00 / 16:00
チケット あり
配布場所:エントランス(C館L階)

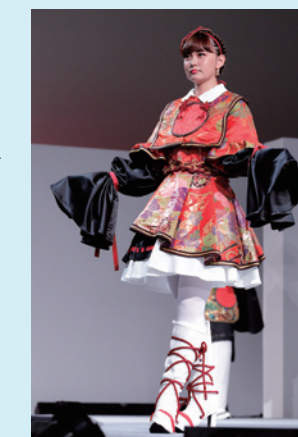

●企画集団FUSE ファッションショー「ff」

場所 B201
日時 4日...12:00 / 15:00 5日...12:00 / 14:00
チケット あり
配布場所:エントランス(C館L階)



文化服装学院

●I部 ファッションショー「REVE」

場所 F館遠藤記念館 大ホール
日時 3・4日...10:30 / 12:00 / 13:30 / 15:00 / 16:30 / 18:00
5日...10:30 / 12:00 / 13:30 / 15:00
チケット あり
デジタルチケット(予約制)



●II部 ファッションショー「spot " "」

場所 J館
日時 3日...11:00 / 12:30 / 14:00 / 15:30 / 17:00 / 18:00
4日...11:00 / 12:30 / 14:00 / 15:30 / 17:00
5日...11:00 / 12:30 / 14:00 / 15:00
チケット あり
デジタルチケット(予約制)



バザー

文化服装学院

日時 3・4・5日...10:00~ ※商品がなくなり次第終了
場所 F館SHOP実習室

- ・整理券配布による入場規制あり
・整理券配布→当日9:30からエントランスにて配布(なくなり次第終了)

※詳細は学院ホームページに記載



FLOOR MAP 文化祭会場案内図

開催日時 11月3日[木・祝] → 5日[土]

3日[木・祝] 9:30▶17:00 文化服装学院は18:00まで(展示は17:30まで)
4日[金] 9:30▶17:00
5日[土] 9:30▶16:00

- 凡例
- 文化学園大学
 - 文化服装学院
 - ▲ 文化外国語専門学校
 - ◆ 文化ファッション大学院大学
 - 展示
 - 販売
 - 体験
 - 時間帯の決まっている催し物

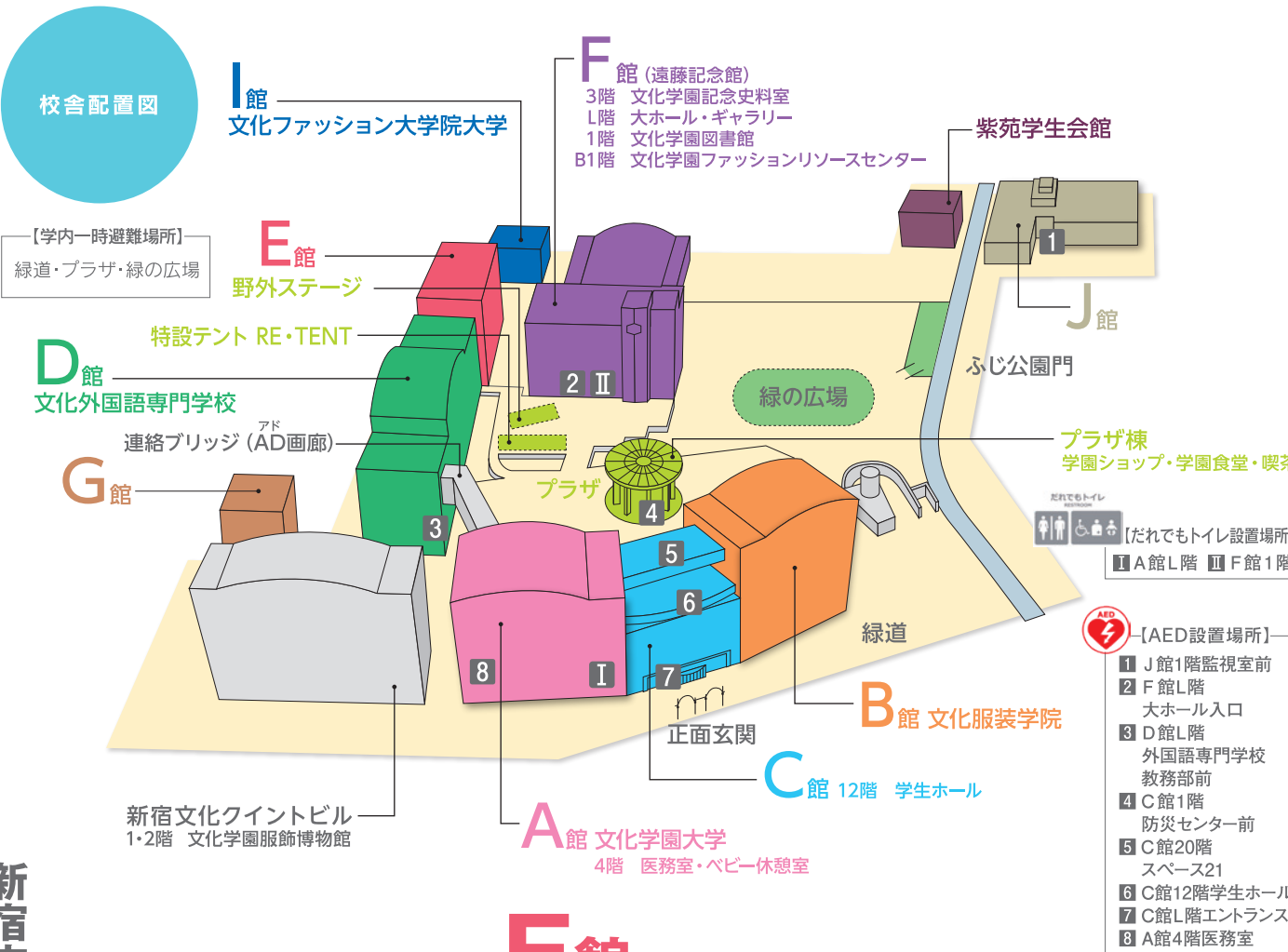

新宿文化クイントビル

1F・2F 文化学園服飾博物館
「未来は過去にある THE FUTURE IS IN THE PAST」
-NIGO'S VINTAGE ARCHIVE-
※詳細はMAIN EVENTSをご覧ください

プラザ 特設テント・野外ステージ

特設テント	内容	時間
3~5日	学生によるセレクトショップオープン RE・TENT	9:30~17:30(3・4日) 9:30~16:00(5日)

野外ステージ	内容	時間
3日	学生会主催 BUNKAドレスコードコンテスト文化祭2022 ダンス部・バスケットボール部によるパフォーマンス・発表 Hip Hop ライブ ※詳細はMAIN EVENTSをご覧ください	10:00~10:30 11:00~12:00 13:30~14:30
4日	Dance event 「CyberAgent Legit x BUNKA2022」 ※詳細はMAIN EVENTSをご覧ください 国際文化フェスティバル ダンス部ライブ フォークソングクラブライブ	9:30~11:00 12:00~13:00 14:00~14:30 15:00~15:30
5日	お笑いライブ ※詳細はMAIN EVENTSをご覧ください	12:30~13:30

※野外ステージの公演・イベントは、学内関係者以外の撮影はご遠慮ください
※雨天の場合はD70で行います(ただし、3日ドレスコードコンテスト、3日ダンス部・バスケットボール部によるパフォーマンス・発表のみE61)

F館 遠藤記念館

- 3 文化学園記念史料室 [文化学園のあゆみ]
- 大ホール I部ファッションショー「REVE」
※詳細はMAIN EVENTSをご覧ください
- ギャラリー ファッションショー・テキスタイル展示
※3・4日 9:30~19:00 5日 9:30~16:00

I館

- 3 I-1 ◆ 販売 ファッションデザインコース
- 2 I-2 ◆ 販売 ファッション経営管理コース
- 1 I-11-12 ◆ 入学相談
※詳細はMAIN EVENTSをご覧ください

A館

- 20 A201 ● 仲里依紗トークショー 4日 12:00~13:00 ※詳細はMAIN EVENTSをご覧ください
- A201 ● SHIBUKI ART 5日 10:00~12:00 ※詳細はMAIN EVENTSをご覧ください
- A201 ● SUGIZOトークショー 5日 13:30~15:00 ※詳細はMAIN EVENTSをご覧ください
- 18 A181 ● 大学院生活環境学研究科・国際文化研究科
- A184 ● インテリアデザインコース
- A185 ● 建築デザインコース
- 17 A171 ● 造形学部実習基礎科目
- 16 A161-164 ● メディア映像クリエイションコース
- A162 ● グラフィック・プロダクトデザインコース
- 13 A130 ● 和裁・和装文化演習 / 和装文化研究所
- A132 ● ファッションクラフト・アクセサリクラブ
- A134 ● ファッション造形学・実習(1年)
- A135 ● ファッション造形学・実習(2年)
- 12 A121-122 ● ファッションデザイン系科目 / 卒業研究
- A125-126 ● ファッション画
- 10 A101 ● ファッション造形学実習BⅢ・C / クチュール演習Ⅰ・Ⅱ / ファンデーション・ガーメント製作
- A102 ● 舞台衣装・フォーマルウェア / 卒業研究
- A104 ● ブランド企画演習Ⅰ・Ⅱ
- 8 A082 ● アパレル生理衛生実験 / アパレル運動機能論
- A085-086 ● 人工気候室・恒温恒湿室 / 衣服の快適性と機能性に関する実験
- 7 A072 ● 材料学実験・管理学実験 / 卒業研究
- 6 A062 ● ファッション社会学科
- A066 ● USR (University Social Responsibility) 推進室
- 5 A051 ● 作品展示(イラスト研究部)
- A052 ● フラワーアレンジメント展示(華道クラブ)
- A054 ● 作品展示(写真部)
- 4 A041a ● 学生生活支援室 オープンルーム 3・4日 10:00~17:00
- A041b ● ピアサポートグループ
- A042 ● ベビー休憩室
- A043 ● 医務室
- A044 ● 入学相談 5日 10:00~15:00 ※詳細はMAIN EVENTSをご覧ください
- 1 A013 ● 染織系実習科目選抜作品
- A014 ● ジュエリー・メタルデザインコース(4年)
- A015 ● ジュエリー・メタルデザインコース課題作品(2・3年)

C館

- 20 スペース21 ● FIE (ファッションイラストレーション展)
高校生ファッション画コンテスト2022(高校生公募作品)
◎ 表彰式 5日 13:00~
- 12 C121 ● 学生ホール(自動販売機) ※詳細はMAIN EVENTSをご覧ください
- 11 C112 ● オープンメディアルーム
- 10 C101 ● 服装学部ファッションクリエイション学科 第37回ファッションショー作品
- 8 C081 ● 文化・環境学研究所 三次元動作解析システムほか
- 5 C051 ● 国際ファッション文化学科
- 4 C041 ● 連鎖校協会ファッションデザイン画コンクール表彰式
3日 14:30~15:30
- 1 C012 ● 国際文化・観光学科
プラザ棟連絡口

B館

- 20 B201 ● 国際ファッション文化学科ファッションショー「0→1 -shift one-」
※詳細はMAIN EVENTSをご覧ください
- B201 ● 企画集団FUSEファッションショー「ff」
※詳細はMAIN EVENTSをご覧ください
- 13 B131 ● 文化服装学院高校生ファッションデザイン画コンテスト入賞作品展 ◎ 表彰式 5日 12:30~
- B132 ● 連鎖校協会ファッションデザイン画コンクール入賞作品展
- B134 ● 学生会展示
- B135 ● 生涯学習(通信教育 / オープンカレッジ)
- ファッション流通専門課程
B121 ● ファッション流通科1年
2年(スタイリストコース / ショップスタイリストコース / リテールプランニングコース / ファッションプロモーションコース / ファッションモデルコース / ファッションメイクアップコース)
- B122 ● ファッション流通専攻科 / ファッション流通高度専門士科 / I部ファッション流通科
- 服飾専門課程
B124 ● 服装科
- B125 ● 服飾専攻科(デザイン専攻 / 技術専攻 / オートクチュール専攻)
- B126 ● 服飾研究科 / I部服装科
- B111 ● アパレルCAD「Fashion×CAD×AR」
- B112-115 ● 情報教育「施設公開・数量限定 缶バッジプレゼント」
- ファッション工科専門課程
B101 ● ファッション工科基礎科
- B102 ● アパレルデザイン科(メンズデザインコース含) / ニットデザイン科
- B104 ● ファッション高度専門士科
- B105 ● アパレル技術科(生産システムコース含) / インドストリアルマーチャンダイジング科
- B106 ● インドストリアルマーチャンダイジング科3年 受注展示会
- ファッション工芸専門課程
B071 ● ファッションテキスタイル科 / 帽子デザイン科 / ジュエリーデザイン科
- B074 ● バッグデザイン科 / シューズデザイン科 / ファッショングッズ専攻科
- B063 ● アパレル染色実習室「染色ミュージアム」
- B064 ● アパレル素材、品質管理「ただ今、授業中!」
- B052 ● 同窓会すみれサロン(休憩所) ※詳細はMAIN EVENTSをご覧ください
- B054 ● 同窓会すみれ市(提供布) ※詳細はMAIN EVENTSをご覧ください
- B055-056 ● 文化・服装形態機能研究所「大公開!! DHCオリジナルボディ作りました!」
- B031 ● 入学相談 ※詳細はMAIN EVENTSをご覧ください
- B011 ● 生産管理実習室「BUNKA ソーイング ファクトリー」

J館

- J10 ● コンピュータユニット実習室
「Knit to Oto ~ニットと音~」
- J00 ● I部ファッションショー「spot」
※詳細はMAIN EVENTSをご覧ください

C館入口前(屋外) ● 玄関モニュメント
プラザ棟 ● 学園ショップ ● 学園食堂 ● 喫茶
※詳細はMAIN EVENTSをご覧ください